

Ansicht von Osten

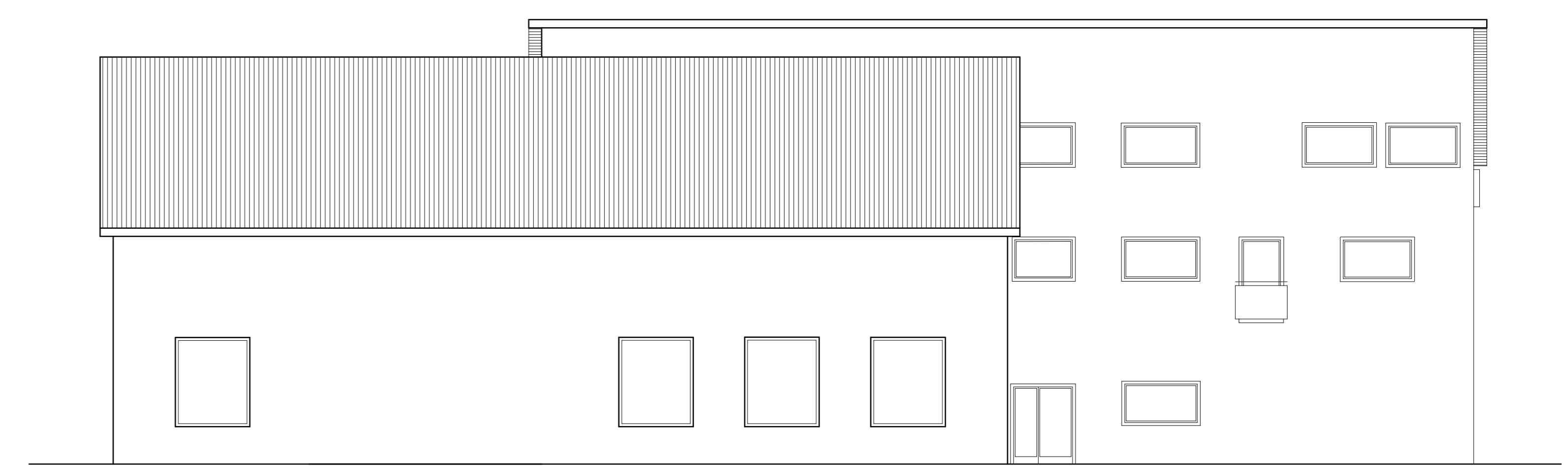

Ansicht von Süden



Ansicht von Westen

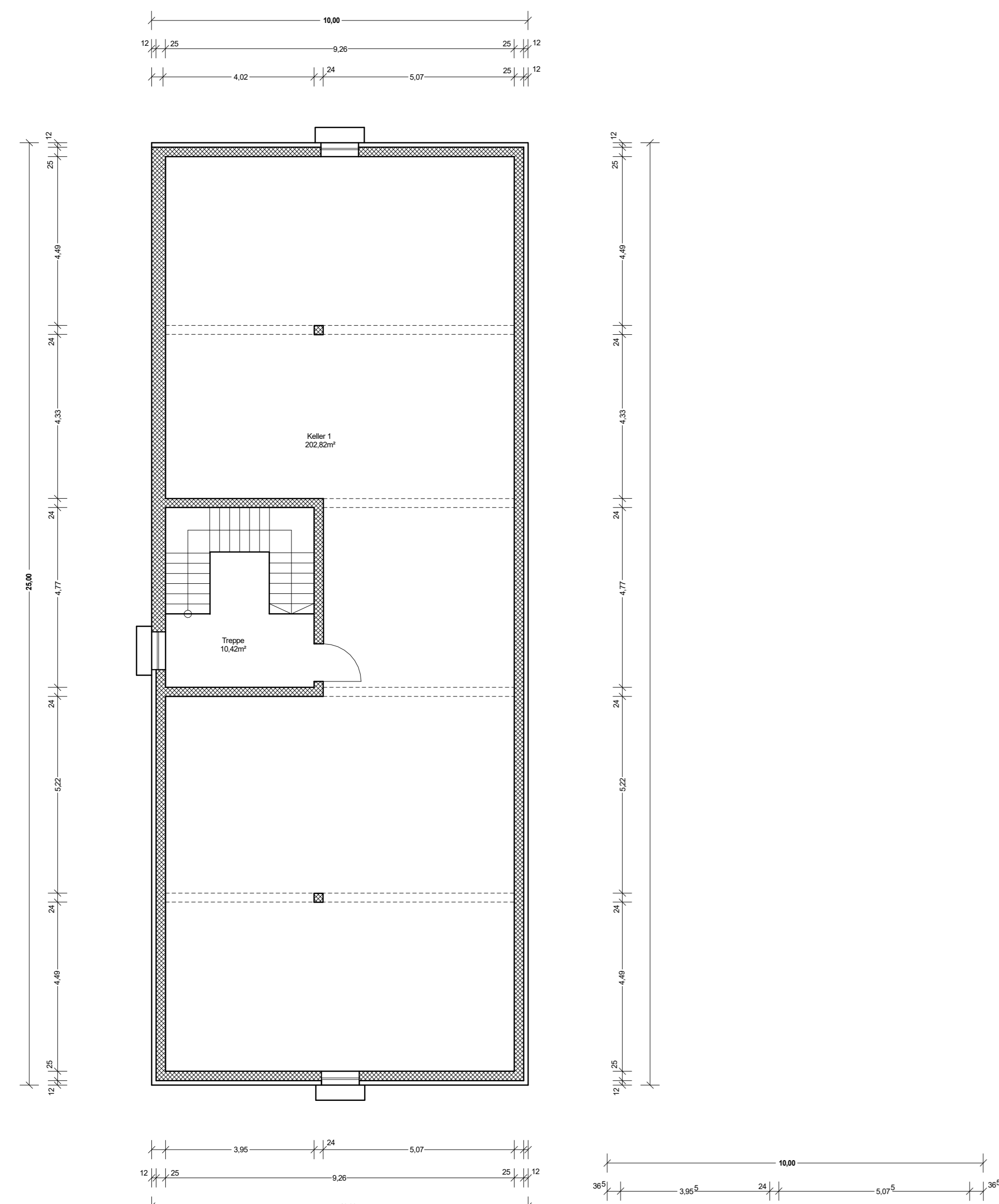

Kellergeschoss

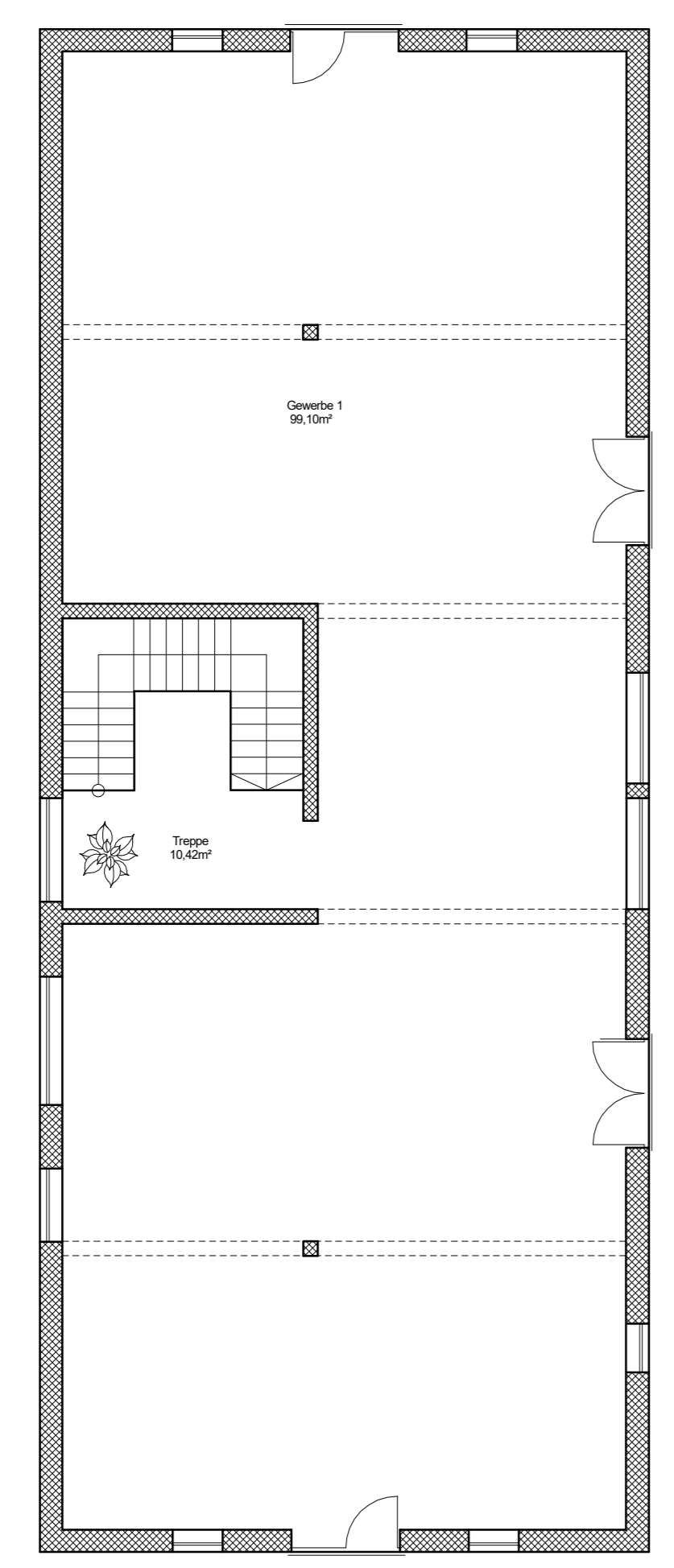

Obergeschoss

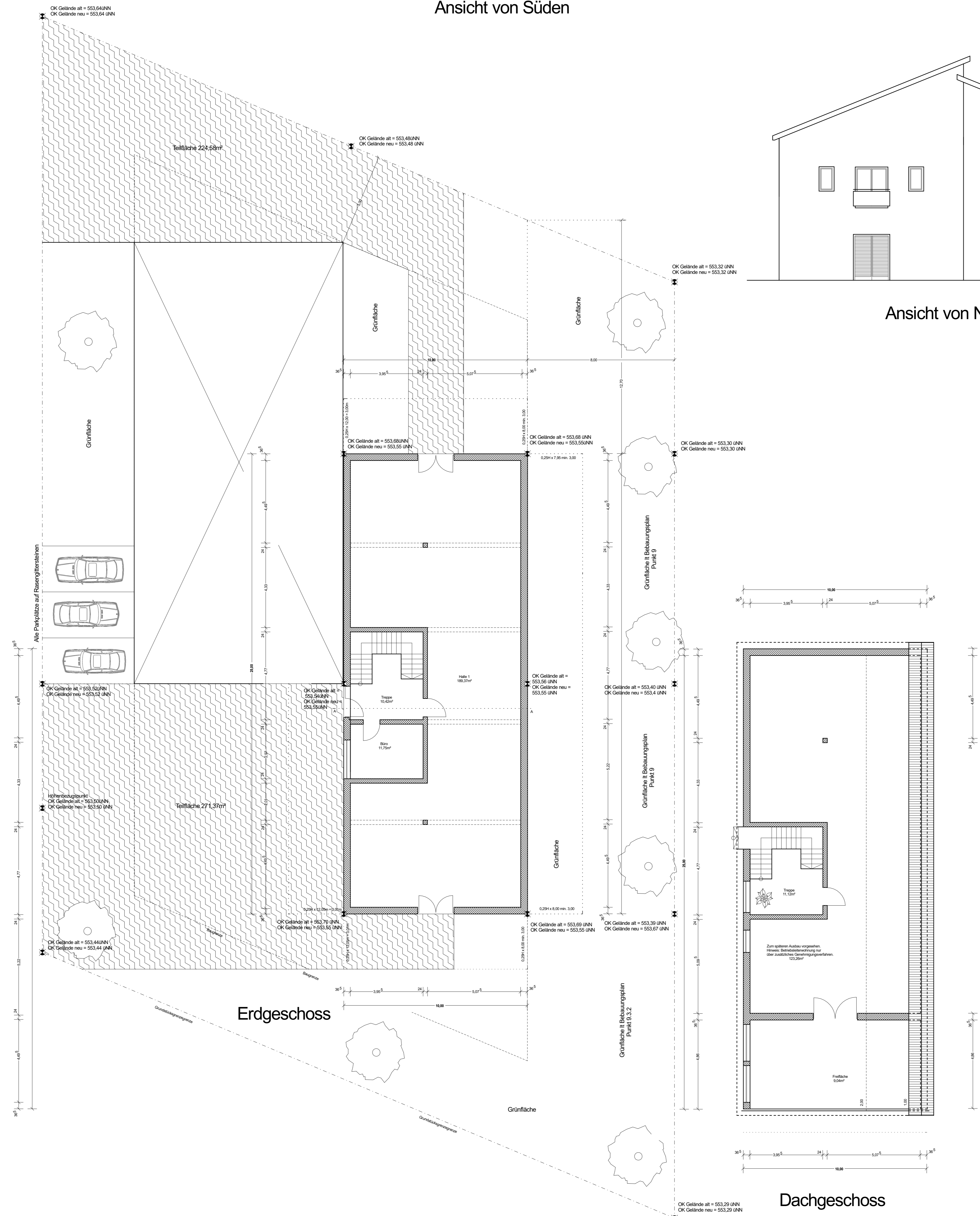

Erdgeschoss

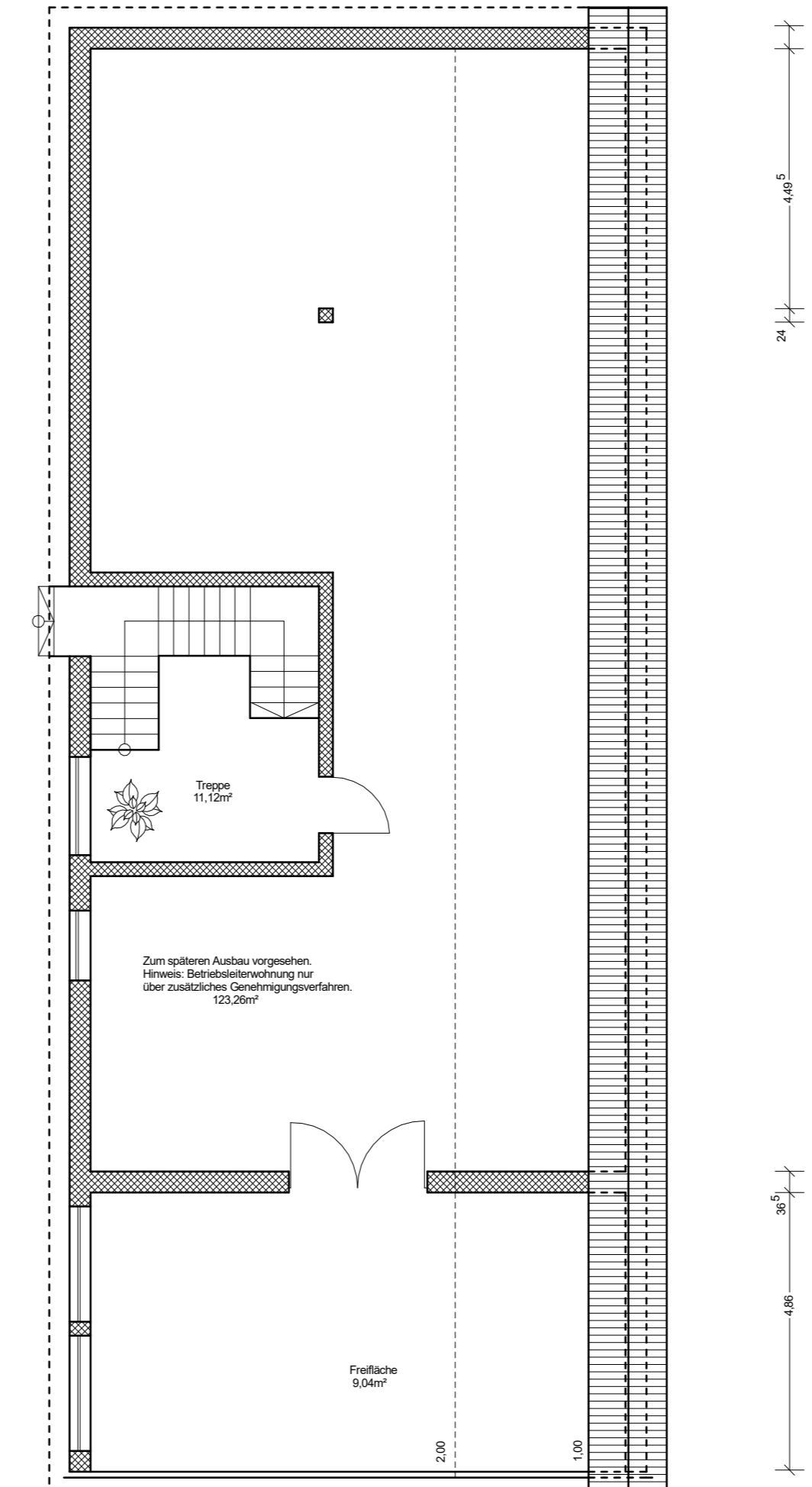

Dachgeschoss

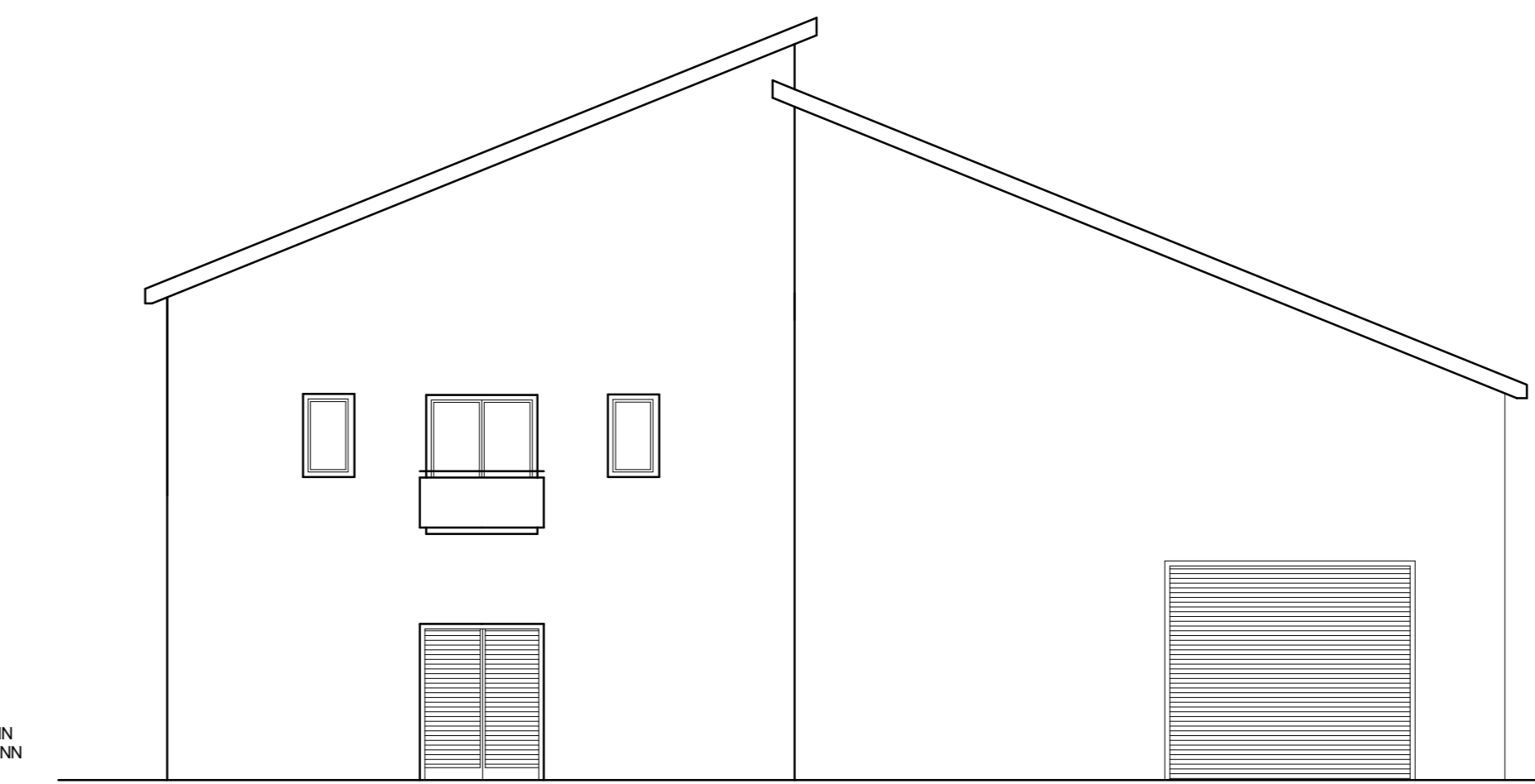

Ansicht von Norden



Lageplan

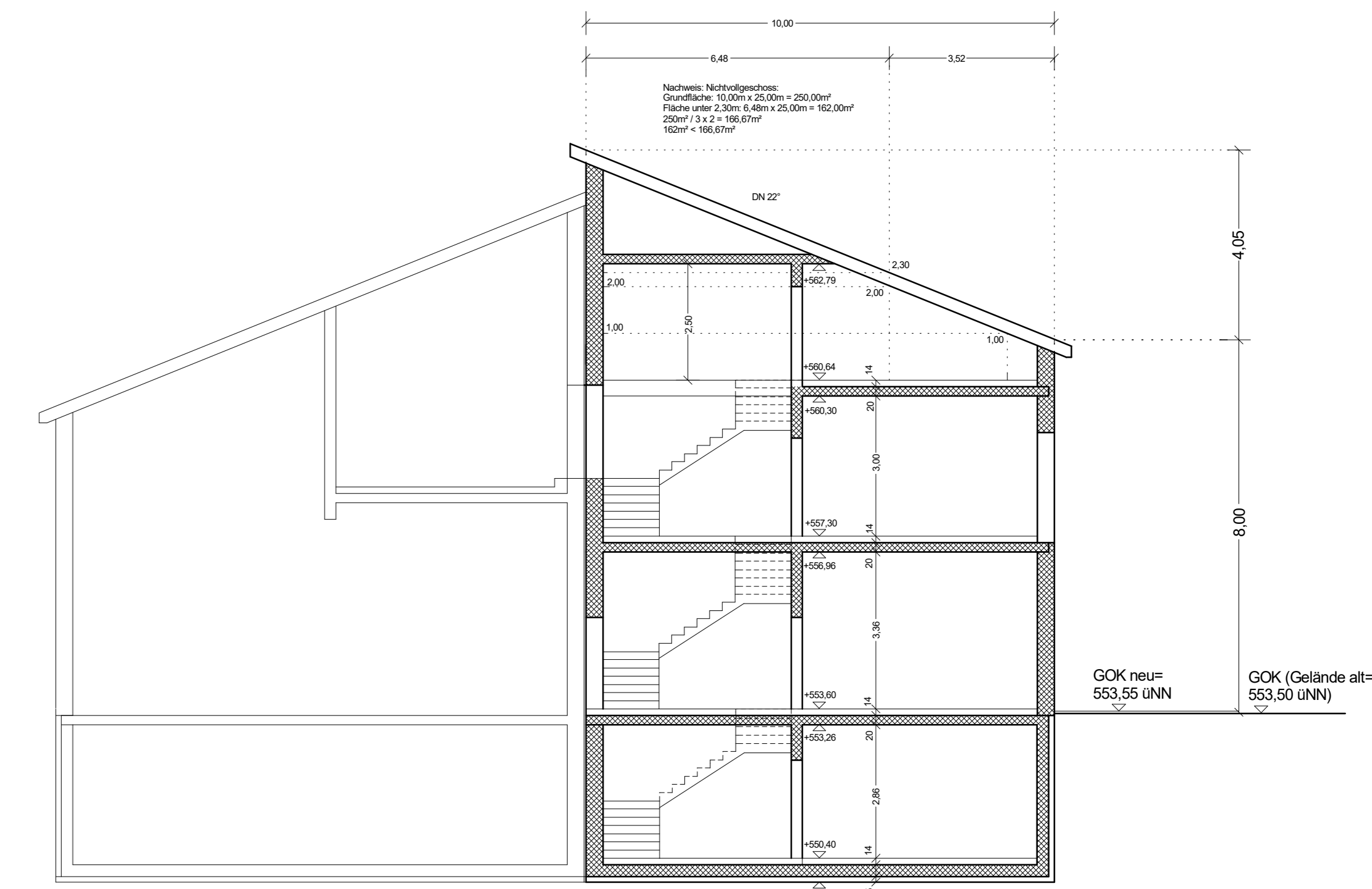

Schnitt A-B

**Eingabeplan im Freistellungsverfahren**

<b>Planungsbüro Dörfler, Dorfstr. 20, 82287 Jesenwang</b>	<b>Entworfen:</b>	Neubau von 2 Gewerbehallen in Landsberied, Fl.-Nr.: 228/8; Hier: <b>Halle 2</b>
	<b>Entwerfer:</b>	Stefan Richter Feldstr. 10 82290 Landsberied
	<b>Flächentimer:</b>	Stefan Richter Feldstr. 10 82290 Landsberied
	<b>Die Nachbarn:</b>	Fl.-Nr.: 228/3, 228/4: Spicker oHG An den Leiten 12 82290 Landsberied
		Fl.-Nr.: 228/5: Claudia u. Wilhelm Hörger Rothschwaiger Str. 23 82296 Schöngesing
		Fl.-Nr.: 227/21, 227/36: Gemeinde Landsberied Augsburger Str. 12 82291 Mammendorf
	<b>Planung:</b>	Planungsbüro Dörfler Dorfstr. 20 82287 Jesenwang
	<b>Entwurfslage:</b>	Stefan Richter Feldstr. 10 82290 Landsberied
	<b>Inhalt:</b>	Grundrisse, Ansichten M 1:100, Lageplan

